Круиз «Москва – Углич – Тверь – Москва» . Купить билеты на сайте infoflot.com
Теплоход: «Лунная соната»
Круиз: 368697
Даты круиза: 07.09.21 (16:00) – 10.09.21 (10:00) (время московское)
Дней/Ночей: 4/3
Маршрут: Москва – Углич – Тверь – Москва

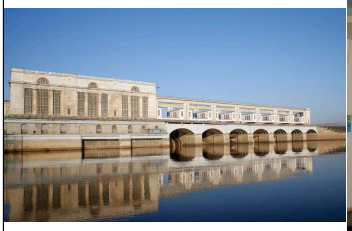
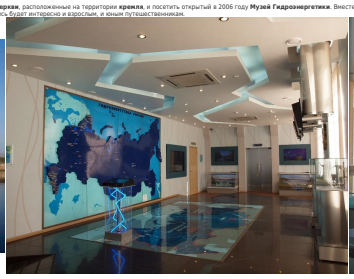
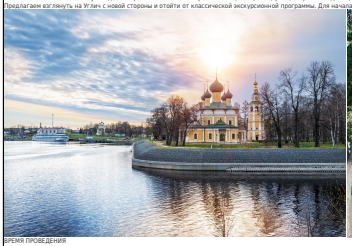
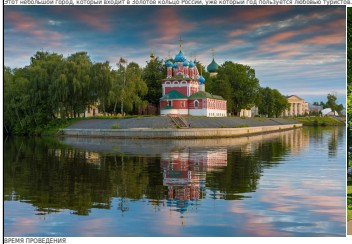
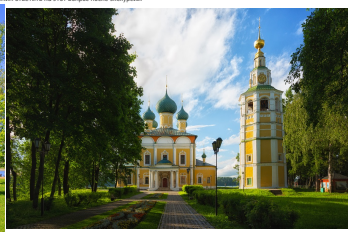
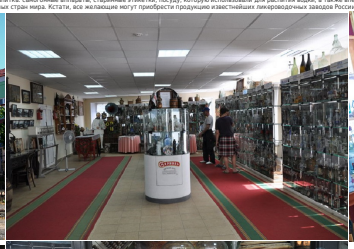
Распечатать / Стоимость и бронирование →
На нашем сайте Вы можете заранее приобрести самые популярные из предлагаемых дополнительных экскурсий на круизах теплоходов круизной компании "Созвездие", дополнительные экскурсии в круизах других теплоходов приобретаются на борту.

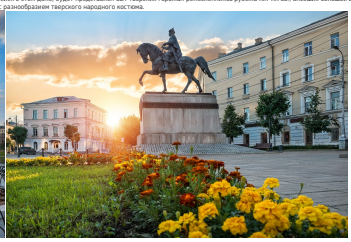
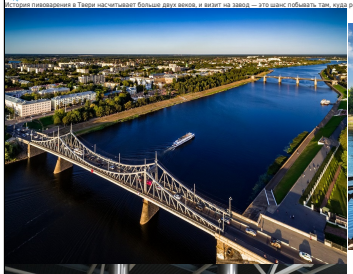
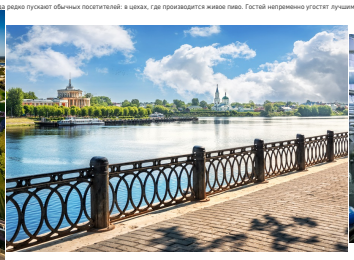
Стоимость экскурсий на сайте указана с учетом скидки 5%.
Кроме этого, члены **"Клуба любителей круизов "Инфофлот"** получают дополнительную скидку **5%**.

На сайте форма бронирования экскурсий находится на странице с формой заполнения данных туристов, а если Вы хотите докупить экскурсии к ранее оплаченному круизу, то - в личном кабинете внутри заявки.

График движения и экскурсионная программа

ДЕНЬ	ЧИСЛО	СТОЯНКА | ДЛИТЕЛЬНОСТЬ	ЭКСКУРСИОННАЯ ПРОГРАММА
1	7 сентября вторник	Москва Москва Отправление в 16:00	Москва, Северный речной вокзал (СРВ), Ленинградское ш., д.51

ДЕНЬ	ЧИСЛО	СТОЯНКА / ДЛИТЕЛЬНОСТЬ	ЭКСКУРСИОННАЯ ПРОГРАММА
2	**8 сентября** среда	Углич Углич 15:00 - 18:00 3 ч.	ОСНОВНЫЕ ЭКСКУРСИИ: Пешеходная экскурсия по городу с посещением Музея Гидроэнергетики Подробнее **Углич** — старинный городок на берегу Волги. В наше время сложно сказать, благодаря чему он получил такое название. Одни исследователи утверждают, что дело в находившихся здесь угольных шахтах, другие — в Волге, которая в этом месте меняет направление, образуя угол. Но, как бы там ни было, Углич остается одним из самых любимых городов, и с 2017 года он входит в Золотое кольцо России. Путешественников привлекают атмосфера уюта, тишина и покой, живописные уголки, красивейшие памятники архитектуры и необычные музеи. Эта экскурсия позволит познакомиться с многовековой историей Углича в ее развитии. Увидать **старинные церкви**, расположенные на территории **кремля**, и посетить открытый в 2006 году **Музей Гидроэнергетики**. Вместе с экскурсоводом туристы изучат экспонаты 11 залов. Здесь можно узнать об истории гидроэнергетики в СССР и России, изучить типы гидроэлектростанций, а также увидеть, как работает водяная мельница. Этот музей — настоящий интерактивный комплекс, девиз которого — «Трогать руками разрешается!». Поэтому здесь будет интересно и взрослым, и юным путешественникам.    ВРЕМЯ ПРОВЕДЕНИЯ ДЛИТЕЛЬНОСТЬ, ЧАС ВАРИАНТ ЭКСКУРСИИ ЦЕНА 15:00 - 18:00 03:00 Пешеходная Включено в стоимость ИЛИ «Знакомьтесь, я - старый Углич» Подробнее От набережной реки Волга до улицы Свободы (бывшая Благовещенская), где на перекрестке улицы Свободы и улицы Островского стоит церковь святых мучеников Флора и Лавра построенной в 1742 г. Два современных особняка стоящих напротив друг друга, они принадлежат двум местным магнатам. (несколько слов о Шереметьевой Э. М.) Совсем рядом находится дом с вывеской «Продается рыба». На данном участке раньше располагался погост у двух церквей Благовещения Пресвятой Богородицы постройки 1744 года и церковь в честь Киево - Печерской иконы Божьей Матери 1779 года (ныне утраченных). Далее по главной улице города - Ярославской (бывшей Масленой). На этой улице сохранилось немало ценных исторических зданий и памятников архитектуры: дом купцов Суриных 19 в, дом купцов Пивоваровых, практически полностью сохранившихся здание классической усадьбы Бутюрлиных, жилой дом купцов Ефремовых. Далее, полюбовавшись на пожарную каланчу постройки 19 в., гости выйдут на Успенскую площадь. На площади находится самый ранний из уцелевших торговых корпусов. Гости увидят фотографии с видами площади 19 столетия. Маршрут продолжается по улице Первомайской (старая Вознесенская) и по сохранившейся части бывшей улицы Сарайской, на которой стоит дом купца Калашникова. Это памятник архитектуры 18 века, который принадлежал семье судостроителя Василия Ивановича Калашникова. Перед гостями появляется женский Богоявленский монастырь. Туристы посетят церковь в честь иконы Божьей Матери «Достойно есть». Затем гости пройдут по улице Ростовской, которая сохранила свое историческое название и была одной из важнейших магистралей города. Улица имеет интересную выразительную застройку 18-19 веков. В завершение гости снова выйдут на Успенскую площадь. ВРЕМЯ ПРОВЕДЕНИЯ ДЛИТЕЛЬНОСТЬ, ЧАС ВАРИАНТ ЭКСКУРСИИ ЦЕНА 15:00 - 17:30 02:30 Пешеходная Включено в стоимость ИЛИ «Чудо, рожденное на глазах» - пешеходная экскурсия по городу с посещением гончарной мастерской Подробнее Углич — известный туристический центр, который с 2017 года входит в состав Золотого кольца России. Ежегодно его посещают ценители русской архитектуры и культуры, которые хотят узнать больше о родной стране. В **Угличе** есть на что взглянуть: здесь сохранились памятники разных эпох, изящные церкви, старинные здания, некогда бывшие жильем, музеи, галереи и выставочные залы. Поездка в этот город — настоящий подарок для поклонников русского искусства. Предлагаем взглянуть на Углич с новой стороны и отойти от классической экскурсионной программы. Для начала вы посетите **гончарную мастерскую**, которая нравится и жителям города, и его гостям. Во время мастер-класса здесь можно вылепить и раскрасить собственный глиняный сосуд. А после — полюбоваться на работы Василия Куртмулаева, известного в Угличе мастера.    ВРЕМЯ ПРОВЕДЕНИЯ ДЛИТЕЛЬНОСТЬ, ЧАС ВАРИАНТ ЭКСКУРСИИ ЦЕНА 15:00 - 17:30 02:30 Пешеходная Включено в стоимость ИЛИ Пешеходная экскурсия по Кремлю с посещением церкви Царевича Димитрия на Крови, Спасо-Преображенского собора Подробнее Вас ждет знакомство с городом **Углич**, его архитектурой и многовековой историей. Прогулка начнется с посещения кремля, расположенного на живописном берегу Волги. На его территории сохранились **княжеские палаты**, древнейшее здание в городе и один из наиболее старинных образцов жилого зодчества в России. Здесь же возвышается **Спасо-Преображенский собор**, построенный в XVIII столетии и расписанный группой художников во главе с крепостным крестьянином Тимофеем Медведевым. Путешественников неизменно восхищают библейские сюжеты, украшающие стены и напоминающие работы знаменитых итальянских художников эпохи Возрождения. Также особого внимания заслуживает шестирусный иконостас с уникальными иконами XVII-XVIII веков. Знакомство с Угличем продолжится в одном из монастырей. Этот небольшой город, который входит в Золотое кольцо России, уже который год пользуется любовью туристов. Многие из них возвращаются в Углич снова и снова. В чем секрет его притягательности? Предлагаем вам самим ответить на этот вопрос после экскурсии.    ВРЕМЯ ПРОВЕДЕНИЯ ДЛИТЕЛЬНОСТЬ, ЧАС ВАРИАНТ ЭКСКУРСИИ ЦЕНА 15:00 - 17:00 02:00 Пешеходная Включено в стоимость ДОПОЛНИТЕЛЬНЫЕ ЭКСКУРСИИ ВМЕСТО ОСНОВНОЙ: Музей «Библиотека русской водки» Подробнее **Углич** — живописный город, основанный на берегу Волги. Он привлекает туристов не только красивыми пейзажами и памятниками архитектуры, но и музеями. Среди них немало оригинальных, например, **Музей истории русской водки**. Он не случайно основан в Угличе: много лет назад здесь работал официантом в буфете Петя Смирнов — будущий водочный король. Позже его спиртные напитки завоевывали медали на международных выставках, а также поставлялись ко двору российского императора и к королевским дворам Италии и Норвегии. Основанный им бренд процветает и по сей день и знаком, наверное, каждому. В музее вы узнаете его историю, увидите десятки различных экспонатов, связанных с производством этого напитка: самогонные аппараты, старинные этикетки, посуду, которую использовали для расптия водки, а также впечатляющую коллекцию бутылок. Также здесь есть и другие экспонаты, число которых постоянно растет — гости привозят музею водку из разных стран мира. Кстати, все желающие могут приобрести продукцию известнейших ликероводочных заводов России в отдельном зале.      ВРЕМЯ ПРОВЕДЕНИЯ ДЛИТЕЛЬНОСТЬ, ЧАС ВАРИАНТ ЭКСКУРСИИ ЦЕНА 17:00 - 18:00 01:00 Пешеходная 450 ИЛИ Музей «Мастерская Кожевенного ремесла» Подробнее В музее кожевенного ремесла посетители узнают историю одного из самых древнейших ремесел человечества, кожевенного ремесла Углича, отечественного производства кож, историю возникновения легендарной русской юфти, а так же познакомятся с иностранными технологиями производства. Гости увидят выставку старинных вещей и реконструкцию древних изделий, оригинальные макеты оборудования кожевенного производства 17-19 века. Познакомятся с современным искусством 21 века: резьба по коже, тиснение, скульптурная техника, а завершении экскурсии каждый из посетителей сможет себя почувствовать мастером и изготовить памятный сувенир в виде магнита, по желанию сфотографироваться с экспонатами или погадать на руках. ВРЕМЯ ПРОВЕДЕНИЯ ДЛИТЕЛЬНОСТЬ, ЧАС ВАРИАНТ ЭКСКУРСИИ ЦЕНА 17:00 - 18:00 01:00 Пешеходная 400

ДЕНЬ	ЧИСЛО	СТОЯНКА | ДЛИТЕЛЬНОСТЬ	ЭКСКУРСИОННАЯ ПРОГРАММА
3	**9 сентября** четверг	Тверь Тверь 10.00 - 13:00 3 ч.	ОСНОВНАЯ ЭКСКУРСИЯ: Пешеходная экскурсия по Твери с посещением Музея тверского быта (экскурсия по экспозиции «Красота и польза. Декоративно-прикладное искусство Тверской земли») Подробнее Мы приглашаем вас в усадьбу второй половины XVIII в., принадлежавшую купцам Арефьевым, в гостях у которых, по преданию, когда-то останавливался сам Пётр I. В новой экспозиции Музея тверского быта, расположившейся в этом доме, будет представлен быт тверских горожан-ремесленников рубежа XIX-XX вв., внёсших большой вклад в развитие народного и декоративно-прикладного искусства Тверского края, а также мастерская тверского ремесленника-инсценировщика. Посетители смогут увидеть уникальные образцы старинной тверской вышивки, кружева, золотного шитья, узнают о секретах и тонкостях изящного рукоделия, а также познакомятся с разнообразием тверского народного костюма.    ВРЕМЯ ПРОВЕДЕНИЯ ДЛИТЕЛЬНОСТЬ, ЧАС ВАРИАНТ ЭКСКУРСИИ ЦЕНА 10:00 - 13:00 03:00 Пешеходная Включено в стоимость ДОПОЛНИТЕЛЬНАЯ ЭКСКУРСИЯ ВМЕСТО ОСНОВНОЙ: Автобусная экскурсия на Тверской пивоваренный завод «Афанасий» (посещение производства пива с дегустацией) Подробнее История пивоварения в Твери насчитывает больше двух веков, и визит на завод — это шанс побывать там, куда редко пускают обычных посетителей: в цехах, где производится живое пиво. Гостей непременно угостят лучшими тверскими сортами и традиционными закусками.     ВРЕМЯ ПРОВЕДЕНИЯ ДЛИТЕЛЬНОСТЬ, ЧАС ВАРИАНТ ЭКСКУРСИИ ЦЕНА 10:00 - 13:30 03:30 Автобусная 1800
4	**10 сентября** пятница	Москва Москва Прибытие в 10:00	Москва, Северный речной вокзал (СРВ), Ленинградское ш., д.51

Внимание! Указано московское время.

График движения может корректироваться в связи с погодными условиями, указаниями диспетчерских служб и другими факторами, влияющими на движение судна.
Вся указанная информация действительна на 28.03.2024